

Andari • Nagib • Marins

---

ADVOCACIA EMPRESARIAL

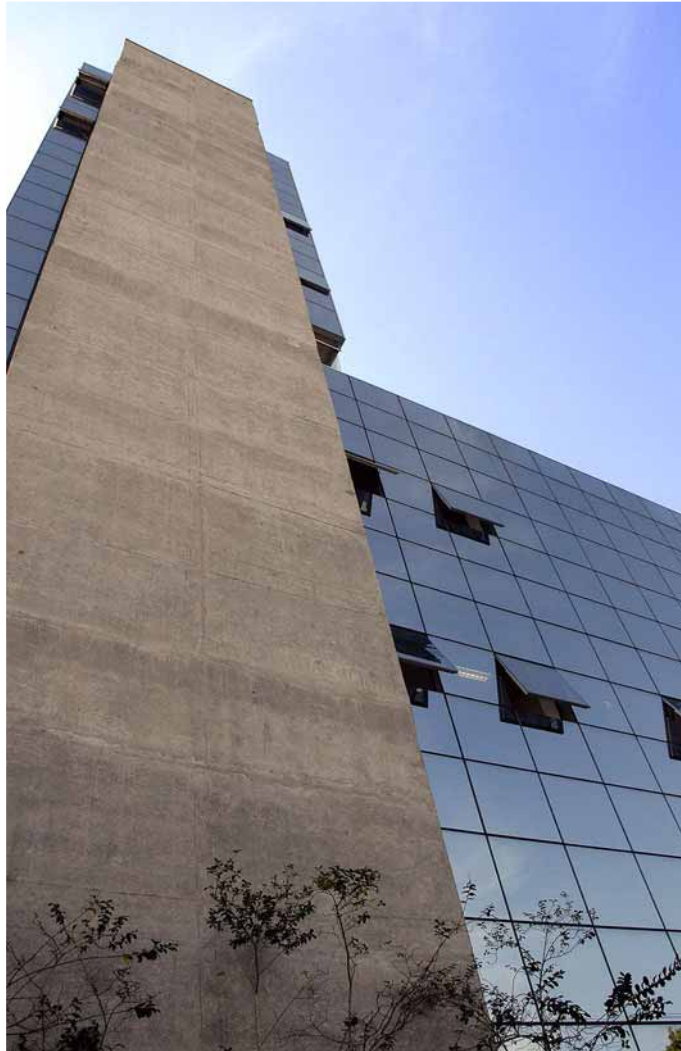

## Histórico

Desde sua fundação em 1989, a ANDARI, NAGIB E MARINS – Sociedade de Advogados, presta serviços jurídicos com profissionalismo, competência e qualidade em todas as áreas da advocacia empresarial, mantendo o foco na alta performance de resultados.

Embasada neste compromisso e aliado ao perfil jovem e dinâmico dos sócios em abordar o direito empresarial de uma forma objetiva, alçaram a ANDARI, NAGIB E MARINS a um patamar de liderança na região.

Sua carteira de clientes, composta por empresas nacionais e estrangeiras, indústrias, associações e sindicatos, vai além das fronteiras de sua cidade-sede, Mogi das Cruzes, e a região do Alto Tietê. Acostumada a atuar na Capital paulista e outros centros metropolitanos do Brasil com a mesma desenvoltura nas diversas operações do direito empresarial.

A ANDARI, NAGIB E MARINS conta com a expertise de seus responsáveis, coletada ao longo de suas carreiras acadêmicas e profissionais, e ainda trabalha com uma equipe especializadas e em constante aperfeiçoamento para acompanhar as mudanças inseridas no ordenamento jurídico vigente.

Este conjunto de fatores propicia aos clientes suprir as necessidades que enfrentam no dia a dia e outras que, não raramente, são desconhecidas por estarem fora de seu universo de trabalho.



## Áreas de Atuação

Os mais de vinte anos atuando na área jurídica em conjunto com as experiências dos sócios tanto na vida profissional quanto na acadêmica, elevam a ANDARI, NAGIB E MARINS – Sociedade de Advogados a uma condição de liderança em várias áreas de Direito.

### Comercial

- Societário
- Contratual
- Cobrança
- Bancário
- Proteção Patrimonial
- Recuperação Empresarial
- Consumo

### Trabalhista

- Consultivo
- Contencioso

### Cível

- Imobiliário
- Contratual
- Obrigacional
- Sucessões
- Locação
- Acidentária Trabalhista
- Retificação Imobiliária

### Tributário

- Administrativo
- Judicial

### Administrativo

- Contratos
- Licitações
- Eleitoral



## Segmentação da carteira

Segmentada por atividade, a carteira de clientes revela equilíbrio entre Serviços, Indústria e Comércio, de forma a demonstrar competência do escritório em todos os setores.

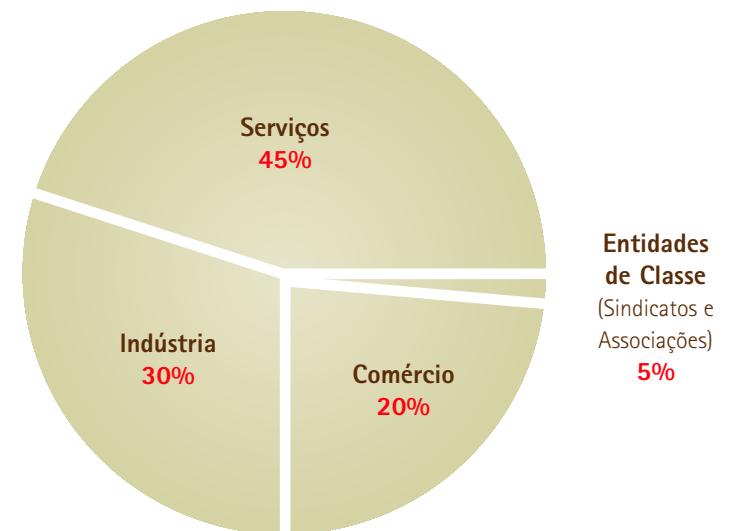



## Os Sócios

Conheça a seguir a ANDARI, NAGIB E MARINS – Sociedade de Advogados, por Andari, Nagib e Marins:

**Otto Augusto Urbano Andari** | Advogado militante em direito empresarial, nas áreas de direito comercial e civil. Especializado em Direito Processual Civil e Contratos.

**Mário Frederico Urbano Nagib** | Advogado militante em direito empresarial, nas áreas de direito comercial e civil. Especializado em Direito Processual Civil e Empresarial.

**Marcelo Marins** | Advogado militante em direito empresarial em direito do trabalho. Especializado em Direito Processual Civil e Contratos.



## Dr Otto Augusto Urbano Andari

Formado em 1988 pela Universidade de Mogi das Cruzes, pós-graduado em Direito Processual Civil e em Direito dos Contratos no Centro de Extensão Universitária – Obras Sociais, Universitárias e Culturais, atua nas áreas de direito societário, contratual, obrigacional, imobiliário, trabalhista e acidentário trabalhista.



## Dr Mário Frederico Urbano Nagib

Formado em 1988 pela Universidade de Mogi das Cruzes, pós-graduado em Direito Processual Civil pela Pontifícia Universidade Católica de São Paulo e em Direito Empresarial pela Escola Superior de Advocacia da OAB/SP, pós-graduado em Direito Tributário pela Escola de Direito da Fundação Getúlio Vargas, atua nas áreas de direito bancário, comercial, civil, das relações de consumo e tributário.



## Dr Marcelo Marins

Formado em 1998 pela Universidade de Brás Cubas, pós-graduado em Direito Processual Civil pela Pontifícia Universidade Católica de São Paulo, atua exclusivamente na área de direito do trabalho.



## Os Clientes

ABIROCHAS

ARADIESEL DISTRIBUIDORA DE VEÍCULOS LTDA.

BIMBO

BLUE SKIES

CENTRAL BUSINESS ED. E PUBLICIDADE LTDA.

CERÂMICA E VELAS DE IGNIÇÃO NGK DO BRASIL LTDA.

COGEMAR BRASILE LTDA.

COGEMAR SRL MARBLE E GRANITE

COMAL ARROZ LTDA.

CONFECÇÕES HELPA LTDA.

CONSÓRCIO SP STONE DE EXP. DE PROD.  
MANUFATURADOS DE MÁRMORES E GRANITOS

DENTAL FORT SERVIÇOS ODONTOLÓGICOS LTDA.

DEVEMADA

EMBRATER EMPRESA BRASILEIRA DE TERRAS S.C. LTDA.

ENGERAIL

GRUPO MARBOR

GRUPO URBANO

ITABRASA COMÉRCIO EXTERIOR LTDA.

JCL INDÚSTRIA E COMÉRCIO DE CABOS DE AÇO LTDA.

LOCAR TRANSPORTES TÉCNICOS E GUINDASTES LTDA.

LUIZ SANCHES IMÓVEIS

LESTE VEÍCULOS LTDA.

MARMORARIA NACIONAL LTDA.

MAX LOVE COSMÉTICOS LTDA.

MOGIDONTO S.C. LTDA.

NGN ENGENHARIA E CONSTRUÇÃO LTDA.

NETSUN TECNOLOGIA E SERVIÇOS LTDA.

NUTRELLA ALIMENTOS S.A.

OLIVA IMÓVEIS S.C. LTDA.

ORIGINAL VEÍCULOS LTDA.

SIMAGRAN SP

TIVIT

w w w . a n m j u r i d i c o . c o m . b r

*Este material presta-se a sintetizar a Andari, Nagib e Marins - Sociedade de Advogados.  
Para mais informações, entre em contato pelo telefone (11) 4796-1194 ou visite nosso site.*





*Vista do 6º andar da Andari, Nagib e Marins - Sociedade de Advogados*

---

Andari, Nagib e Marins - Sociedade de Advogados • OAB/SP 7.211 • CNPJ 05.515.803/0001-00  
Rua Dr. Ricardo Vilela, 1313, 5º e 6º andares, Centro, Mogi das Cruzes (SP), Brasil  
Tel: +55 (11) 4796-1194 • 4799-8900 • e-mail: [anm@anm-sociedade.adv.br](mailto:anm@anm-sociedade.adv.br) • [www.anmjuridico.com.br](http://www.anmjuridico.com.br)